



## Scheda dell'emigrante

Cognome: **PODELLA**

Nome: **FRANCESCO**

Sesso: **MASCHILE**

Età: **29**

Data del viaggio (Arrivo a New York): **01/03/1903**

Nome nave: **CITTA' DI MILANO**

Città di provenienza: **ROCCADINETE**

*Fonte Castlegarden.org*

### SHIP PASSENGER LIST

#### *Descrizione / Archival description*

Registri di immigrazione o Liste dei passeggeri sbarcati nel porto di New York, prima a Castle Garden e poi a Ellis Island, compilati dalle autorità locali tra il 1820 e il 1912. U.S. National Archives & Records Administration conserva i registri compilati nei porti americani nel periodo 1800-1959.

#### *Ente produttore / Creator*

United States. Immigration and Naturalization Service.

#### *Ente conservatore / Custody*

U.S. National Archives & Records Administration

#### *Elaborazione digitale / Author*

The Battery Conservancy New York - CISEI



## Altre informazioni disponibili

Professione: **PEASANT (CONTADINO)**

Rotta: **GENOVA NAPOLI**

Stato civile: **SPOSATO**

Alfabetà: **SI**

Porto di arrivo: **ND**

Provincia: **0**

Codice città: **1ARVY**

Nazione di destinazione: **NY**

Città di destinazione: **AMSTERDAM NY**

Codice destinazione: **3214**

Congiugimento: **SI**

Congiugimento (codice): **Brother (Fratello)**

Congiugimento (nome): **NICODEMO**

Congiugimento (indirizzo): **221 DRIG ST**

Congiugimento (città): **AMSTERDAM NY**

Biglietto: **SI**

Pagato da: **0**

Denaro: **18**

Precedente permanenza in USA: **NO**

Data della precedente permanenza in USA: **N.D.**

Codice di viaggio: **0**

Transcode: **N.D.**

Numero Linea: **43727**

Viaggio: **84073**

*Fonte Castlegarden.org*



## Approfondimenti scientifici



### Statistiche migratorie

Nell'anno **1903** sono espatriati **507.976** cittadini italiani  
**280.413** diretti nel continente americano e **197.855** verso gli Stati Uniti

*Fonte dei dati: ISTAT*

Nella sezione **Statistiche migratorie** è possibile consultare i dati Istat dall'anno 1876 al 2005



### Bibliografia consigliata

E' disponibile una breve selezione di libri sul **tema migratorio Italia-Nord America**.

Nella scelta si è preferito indicare le pubblicazioni più recenti e i libri a più voci.

E' possibile consultare l'elenco delle leggi sul tema migratorio anteriori nell'anno **1903** promulgate nel **paese di provenienza** e nel **paese di destinazione**

## La nave del viaggio



Immagine e scheda tecnica di una tipica nave utilizzata dagli emigranti italiani per l'attraversata transoceanica.

### **SS KONIGIN LUISE**

Anno di costruzione: 1896

Lunghezza: 168 metri (552 ft)

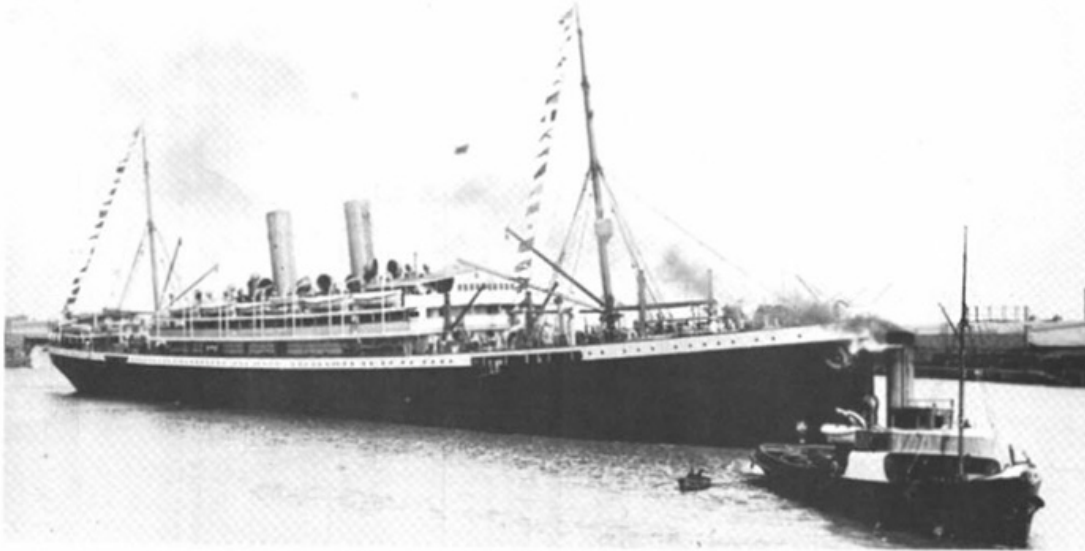
Stazza lorda: 10.566 tonnellate

Velocità: 15 nodi (28 km/h)

Cantiere costruttore: AG Vulcan, Stettino, Germania

Primo armatore: North German Lloyd (NDL)

Passeggeri: 2.400 (1° classe: 225, 2° classe: 235, 3° classe: 1.940)



## I diari di bordo

E' disponibile il diario di bordo della nave del viaggio relativa all'anno :

Nome della nave: **CITTA' DI MILANO**

Tipo di imbarcazione: **PIROSCAFO**

Tipo di diario: **BOCCAPORTO**

Data del diario: dal **29/08/1903** al **13/11/1904**

## La rotta del viaggio

Rotta di un tipico viaggio Genova-New York dell'epoca (ricostruzione grafica a partire dai diari di bordo)



Cliccare sull'immagine per ingrandire.

## Link suggeriti

Emigrazione negli Stati Uniti

- [Ellisland.org](http://Ellisland.org)

- [Castlegarden.org](http://Castlegarden.org)

## Storie migranti

E' disponibile una selezione di STORIE MIGRANTI ricostruite grazie a fotografie, lettere, diari, testimonianze orali...

La sezione, grazie ad un accordo che CISEI ha sottoscritto con l'Archivio Ligure della Scrittura Popolare dell'Università di Genova, e grazie agli utenti sarà progressivamente ampliato.

Consulta le [Storie migranti](#)



Contributi e segnalazioni

Compilando la seguente scheda puoi segnalare al Cisei i tuoi interessi o fornire un tuo contributo al nostro archivio (informazioni, documenti, img...):

**Cognome:**

**Nome:**

**eMail:**

**Inserisci il testo del tuo contributo:**

Invio