



## Scheda dell'emigrante

Cognome: **INGAROZZA**

Nome: **CARMELA**

Sesso: **FEMMINILE**

Età: **30**

Data del viaggio (Arrivo a New York): **01/05/1903**

Nome nave: **TROJAN PRINCE**

Città di provenienza: **ROCCA DI NETO**

*Fonte Castlegarden.org*

### SHIP PASSENGER LIST

#### *Descrizione / Archival description*

Registri di immigrazione o Liste dei passeggeri sbarcati nel porto di New York, prima a Castle Garden e poi a Ellis Island, compilati dalle autorità locali tra il 1820 e il 1912. U.S. National Archives & Records Administration conserva i registri compilati nei porti americani nel periodo 1800-1959.

#### *Ente produttore / Creator*

United States. Immigration and Naturalization Service.

#### *Ente conservatore / Custody*

U.S. National Archives & Records Administration

#### *Elaborazione digitale / Author*

The Battery Conservancy New York - CISEI



## Altre informazioni disponibili

Professione: **FARMER (AGRICOLTORE, CONTADINO)**

Rotta: **ND**

Stato civile: **SPOSATO**

Alfabetà: **NO**

Porto di arrivo: **ND**

Provincia: **0**

Codice città: **1ARVY**

Nazione di destinazione: **NY**

Città di destinazione: **NEW YORK**

Codice destinazione: **7788**

Congiugimento: **SI**

Congiugimento (codice): **Cousin (Cugino)**

Congiugimento (nome): **MICHELE**

Congiugimento (indirizzo): **2237 E 1 AVE**

Congiugimento (città): **NEW YORK**

Biglietto: **SI**

Pagato da: **1**

Denaro:

Precedente permanenza in USA: **NO**

Data della precedente permanenza in USA: **N.D.**

Codice di viaggio: **0**

Transcode: **N.D.**

Numero Linea: **11152**

Viaggio: **84136**

*Fonte Castlegarden.org*



## Approfondimenti scientifici



### Statistiche migratorie

Nell'anno **1903** sono espatriati **507.976** cittadini italiani  
**280.413** diretti nel continente americano e **197.855** verso gli Stati Uniti

*Fonte dei dati: ISTAT*

Nella sezione **Statistiche migratorie** è possibile consultare i dati Istat dall'anno 1876 al 2005



### Bibliografia consigliata

E' disponibile una breve selezione di libri sul **tema migratorio Italia-Nord America**.

Nella scelta si è preferito indicare le pubblicazioni più recenti e i libri a più voci.

E' possibile consultare l'elenco delle leggi sul tema migratorio anteriori nell'anno **1903** promulgate nel **paese di provenienza** e nel **paese di destinazione**

## La nave del viaggio



Immagine e scheda tecnica di una tipica nave utilizzata dagli emigranti italiani per l'attraversata transoceanica.

### **SS KONIGIN LUISE**

Anno di costruzione: 1896

Lunghezza: 168 metri (552 ft)

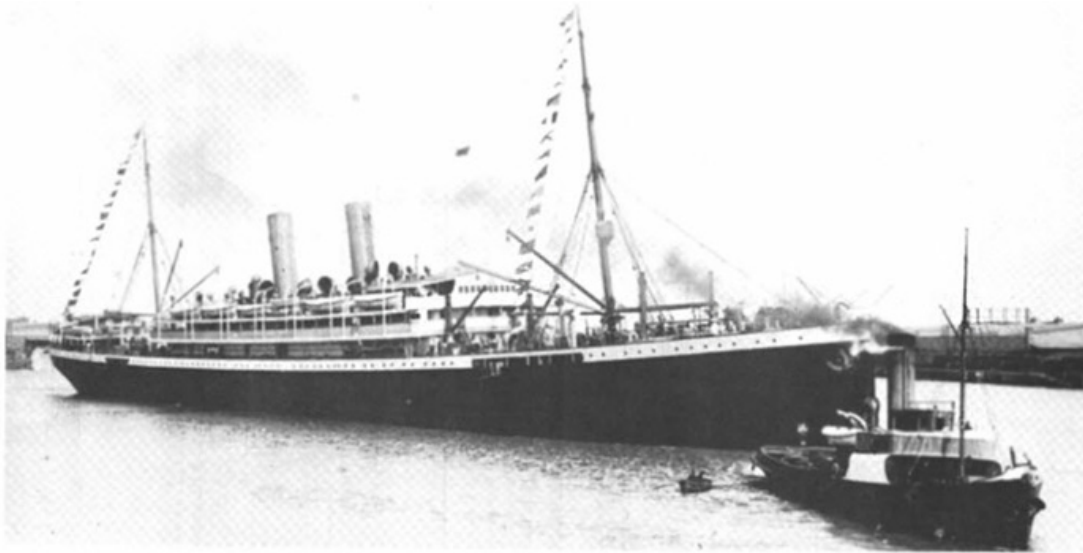
Stazza lorda: 10.566 tonnellate

Velocità: 15 nodi (28 km/h)

Cantiere costruttore: AG Vulcan, Stettino, Germania

Primo armatore: North German Lloyd (NDL)

Passeggeri: 2.400 (1° classe: 225, 2° classe: 235, 3° classe: 1.940)



## I diari di bordo

Nell'archivio sono disponibili **n.73 diari di bordo** relativi all'anno del viaggio (**1903**).

E' possibile consultare l'**elenco** con informazioni sulle navi e sulle cronologie dei diari di bordo.



## La rotta del viaggio

Rotta di un tipico viaggio Genova-New York dell'epoca (ricostruzione grafica a partire dai diari di bordo)



Cliccare sull'immagine per ingrandire.



## Link suggeriti

Emigrazione negli Stati Uniti

- [Ellisland.org](#)

- [Castlegarden.org](#)

## Storie migranti

E' disponibile una selezione di STORIE MIGRANTI ricostruite grazie a fotografie, lettere, diari, testimonianze orali...

La sezione, grazie ad un accordo che CISEI ha sottoscritto con l'Archivio Ligure della Scrittura Popolare dell'Università di Genova, e grazie agli utenti sarà progressivamente ampliato.

Consulta le [Storie migranti](#)



## Contributi e segnalazioni

Compilando la seguente scheda puoi segnalare al Cisei i tuoi interessi o fornire un tuo contributo al nostro archivio (informazioni, documenti, img...):

Cognome:

Nome:

**eMail:**

**Inserisci il testo del tuo contributo:**

Invio