



## Scheda dell'emigrante

Cognome: **CIRO**

Nome: **CARMINE**

Sesso: **MASCHILE**

Età: **34**

Data del viaggio (Arrivo a New York): **17/05/1905**

Nome nave: **SICILIA**

Città di provenienza: **ROCCADINETO**

*Fonte Castlegarden.org*

### SHIP PASSENGER LIST

#### *Descrizione / Archival description*

Registri di immigrazione o Liste dei passeggeri sbarcati nel porto di New York, prima a Castle Garden e poi a Ellis Island, compilati dalle autorità locali tra il 1820 e il 1912. U.S. National Archives & Records Administration conserva i registri compilati nei porti americani nel periodo 1800-1959.

#### *Ente produttore / Creator*

United States. Immigration and Naturalization Service.

#### *Ente conservatore / Custody*

U.S. National Archives & Records Administration

#### *Elaborazione digitale / Author*

The Battery Conservancy New York - CISEI



## Altre informazioni disponibili

Professione: **PEASANT (CONTADINO)**

Rotta: **ND**

Stato civile: **SPOSATO**

Alfabetà: **SI**

Porto di arrivo: **ND**

Provincia: **0**

Codice città: **1ARVY**

Nazione di destinazione: **NY**

Città di destinazione: **NEW YORK**

Codice destinazione: **7788**

Congiugimento: **SI**

Congiugimento (codice): **Brother (Fratello)**

Congiugimento (nome): **CIRO LUIGI**

Congiugimento (indirizzo): **42 BAXTER ST**

Congiugimento (città): **NEW YORK**

Biglietto: **SI**

Pagato da: **0**

Denaro: **12**

Precedente permanenza in USA: **NO**

Data della precedente permanenza in USA: **N.D.**

Codice di viaggio: **0**

Transcode: **N.D.**

Numero Linea: **14573**

Viaggio: **880613**

*Fonte Castlegarden.org*



## Approfondimenti scientifici



### Statistiche migratorie

Nell'anno **1905** sono espatriati **726.331** cittadini italiani  
**444.724** diretti nel continente americano e **316.797** verso gli Stati Uniti

Nello stesso anno sono rimpatriati **110.440** italiani  
**110.440** provenienti dal continente americano e **68.515** dagli Stati Uniti

*Fonte dei dati: ISTAT*

Nella sezione **Statistiche migratorie** è possibile consultare i dati Istat dall'anno 1876 al 2005



### Bibliografia consigliata

E' disponibile una breve selezione di libri sul **tema migratorio Italia-Nord America**.

Nella scelta si è preferito indicare le pubblicazioni più recenti e i libri a più voci.

## Legislazione

E' possibile consultare l'elenco delle leggi sul tema migratorio anteriori nell'anno **1905** promulgate nel **paese di provenienza** e nel **paese di destinazione**

## La nave del viaggio



Immagine e scheda tecnica di una tipica nave utilizzata dagli emigranti italiani per l'attraversata transoceanica.

### **SS KONIGIN LUISE**

Anno di costruzione: 1896

Lunghezza: 168 metri (552 ft)

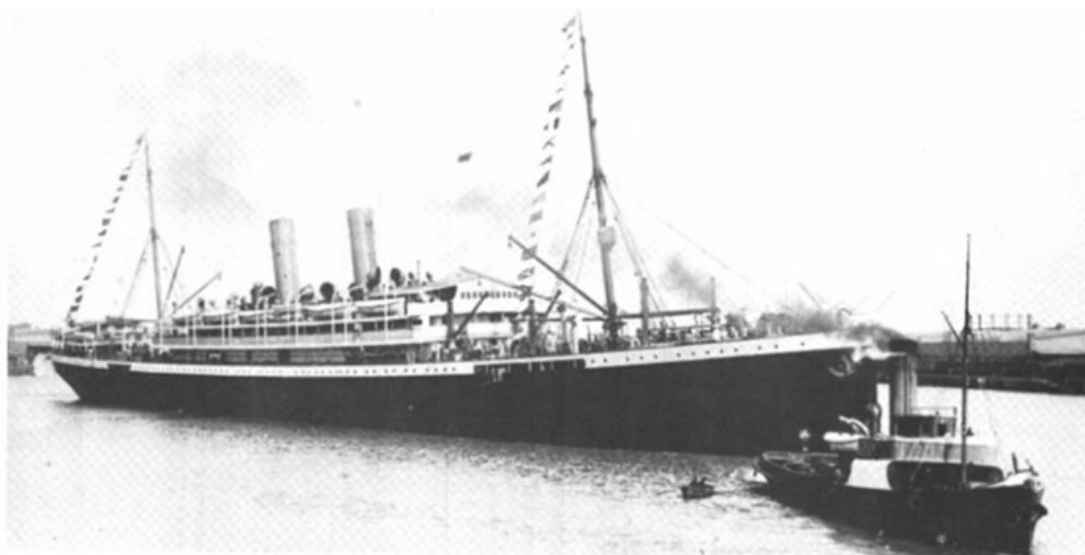
Stazza lorda: 10.566 tonnellate

Velocità: 15 nodi (28 km/h)

Cantiere costruttore: AG Vulcan, Stettino, Germania

Primo armatore: North German Lloyd (NDL)

Passeggeri: 2.400 (1° classe: 225, 2° classe: 235, 3° classe: 1.940)

## I diari di bordo

Nell'archivio sono disponibili **n.78 diari di bordo** relativi all'anno del viaggio (**1905**).

E' possibile consultare l'**elenco** con informazioni sulle navi e sulle cronologie dei diari di bordo.

Rotta di un tipico viaggio Genova-New York dell'epoca (ricostruzione grafica a partire dai diari di bordo)



Cliccare sull'immagine per ingrandire.

## Link suggeriti

Emigrazione negli Stati Uniti

- [Ellisland.org](http://Ellisland.org)
- [Castlegarden.org](http://Castlegarden.org)

## Storie migranti

E' disponibile una selezione di STORIE MIGRANTI ricostruite grazie a fotografie, lettere, diari, testimonianze orali... La sezione, grazie ad un accordo che CISEI ha sottoscritto con l'Archivio Ligure della Scrittura Popolare dell'Università di Genova, e grazie agli utenti sarà progressivamente ampliato.

Consulta le [Storie migranti](#)



## Contributi e segnalazioni

Compilando la seguente scheda puoi segnalare al Cisei i tuoi interessi o fornire un tuo contributo al nostro archivio (informazioni, documenti, img...):

**Cognome:**

**Nome:**

**eMail:**

**Inserisci il testo del tuo contributo:**

Invio